

障がいの有無や年齢にかかわらず、誰もが神戸・明石の観光を楽しむための情報紙



# 人とまちをつなぐ やさしい明石の 取り組み

小さい秋  
みつけた

## AKASHIあかし市民図書館 AKASHI LIBRARY



### CONTENTS

- AKASHI bito 2 あかしこども広場
- AKASHI bito 4 あかし市民図書館
- AKASHI bito 6 明石のおすすめ店舗

- KOBE bito 8 Go! Go! WINGKOBE  
ほのぼのの活動
- KOBE bito 7 おすすめ店舗
- KOBE bito 2 神戸須磨シーワールド

# あかしこども広場

遊ぶ、学ぶ、育む、交流する



HP

あかしこども広場は、パピオスあかしの5階にある、妊娠期から中高生まで幅広い年齢の子育てを地域でサポートすることを目的した総合施設です。

ズラリと揃った人気の屋内大型遊具で小学生が思い切り身体を動かせるアクティブゾーンから乳幼児が楽しめるベビーゾーンまで親子一緒に遊べる施設や創造力を育てる『親子交流スペースハレハレ』。中高生の「楽しい」「やってみたい」をサポートするための交流スペースや音楽スタジオを設置する『AKASHIユーススペース』など様々なつながりができる交流の場として、気軽に足を運んで、憩いの時間を過ごせる広場です。

※「あかしこども広場」の各施設は、入場するために1人1枚「利用者カード」が必要になります(要身分証明書提示)

- 明石市大明石町1-6-1 パピオスあかし5F
- TEL:078-918-5597 ■ 営業時間:9:00~21:00
- 定休日:毎月最終水曜・年末年始(12月29日~1月3日)
- HP:http://akashi-kodomo-hiroba.jp/

アクセス 各線明石駅(共に車いす対応EVあり)から南へ徒歩約1分



あかしこどもひろばのおたのしみ

▶ 明石たこ大使 さかなクンとコラボした『ギョギョ工作ルーム』は子どもと保護者と一緒に工作や折り紙などいろいろな工作が楽しめます。



『キッチンルーム』は子どもの背丈に合わせたテーブルや流し台や調理器具が揃い、子どもと保護者が一緒に調理やお菓子作りを楽しむことができます。



▲『あかし子育て支援センター』は子どもと保護者が自由に遊び交流できる場です。センター内にあるプレイルームはたくさんのおもちゃとクッションマットを敷き詰めた赤ちゃんコーナーと赤ちゃん絵本から育児書まで9500冊以上の本が揃い貸し出しも行なっている子ども図書室があり、子育てアドバイザーが常駐し、相談や講座も行っています。開所時間9:00~17:00 利用料金:無料



たくさんの遊具でおいきり楽しめるロールプレイゾーン



▲『親子交流スペース ハレハレ』の遊具はポーネルト製でいろんな遊びができます。利用時間70分・1日5回総入替制・1回定員最大120名 明石市民無料 市外の人は1人1回:300円



◀ 様々な年齢の子どもたちが楽しい時間を過ごせるような設備を整えた『にこにこ保育ルーム』。保育士の資格を持った職員が定期的に預かってくれます。利用は事前予約で市内児童は1時間400円で利用可能。パピオス明石内の明石総合窓口や子ども健康センターを利用された方は一定時間利用料金を減免いたします。開所時間:9:00~17:00 定員:38名



▶ サポートスタッフも常駐して安心して利用できる『AKASHIユーススペース』。交流スペースやフリースペース。楽器や歌の練習ができる音楽スタジオやダンススタジオもあり、明石市内中高生と市外の中高生も無料で使うことができます。



楽器や歌の練習やバンド活動に音楽スタジオ



▶ グループ・サークル活動やフリースペースとして利用できる交流スペース



- 使用マーク凡例
- 一般エレベーター
  - 車いす対応エレベーター
  - スロープ
  - 車いす対応駐車場
  - おむつ交換台
  - 授乳室
  - 通路幅70cm以上
  - 車いす対応トイレ
  - オストメイト
  - 多目的対応トイレ (車いす対応, 折りたたみシート, またはベビーシート設置)
  - 自動ドア
  - 筆談対応可
  - コミュニケーションボード
  - 点字ブロック
  - AED
  - 障がい者割引有
  - きざみ食対応

### PUBLISHING and STAFF

あかしユニバーサルライフ情報紙 びと

発行 2024年10月1日 発行者 村上 真一郎

発行所 あかしユニバーサルツーリズムセンター(NPO法人ウィズアス)

〒673-0891 明石市大明石町2-1-1 グリーンヒルホテル明石 318号室内

E-Mail: akashi-ut@npo-withus.org

HP: https://npo-withus.org

- スタッフ
- 伊藤 智恵
  - 岩本 琴美
  - 大岩 和弘
  - 緒方 美里
  - 徳田 明
  - 西川 夏生
  - 柊 幸弘
  - 森野 智子
  - 山岡 孝平
  - 三宅 幸志
  - 那須 徹哉
  - 丸谷 智子
  - 小阪 容子
  - 宮下 裕子
  - 平尾 公英
  - 高原 真美
  - 岩崎 貴公江

# あかし市民図書館



HP

## 誰もが本を読む楽しさを知ることが出来る場所



広々とした館内には数え切れない程の小説や、雑誌などがあり多くの明石市民が訪れています。ユニバーサルルームが設置された館内には、視覚に障がいがある方も読書を楽しんでほしいという思いからボランティアの方に本を読んでもらう「対面朗読サービス」や、文章を読み上げてくれる「デージー再生機」、画面上で文字の大きさと背景の色を白黒・カラーに変更することが出来る「拡大読書器」の他、本の内容を点字で表示し音声でも伝えてくれる点字ディスプレイなどといったものの利用が可能。また、足を運ぶことが難しい方のための「郵送貸出サービス」(明石市内のみ)にも取り組んでおり、「サビエ図書館」(音声・点字で読むことが出来るインターネットサービス)に登録されているのも魅力。色々な読み方で本を楽しめるので、読書の秋にぜひ！

※「あかし市民図書館」は、デージー資料や拡大読書器などの補助機器、本の貸し出しをするために1人1枚「利用者カード」が必要になります(要身分証明書提示)  
※ユニバーサルサービスの中には、利用登録が別途必要になるものがあります



- 明石市大明石町1-6-1 パピオスあかし4F
- TEL:078-918-5800 FAX:078-913-6071
- 開館時間:9:30~21:00(土日・祝は19:00まで)
- 休館日:毎月第3火曜(館内整理日のため)※館内整理日が国民の祝日・休日と重なる時は開館し翌日休館/年末年始(12月29日~1月3日)/長期整理日(4月~6月まで)において10日以内)
- HP:https://www.akashi-lib.jp

**アクセス** 各線「明石駅」(共に車いす対応EVあり)より南へ徒歩約2分

▶『デージー資料』  
視覚に障がいのある方のための読書資料(専用の再生機・再生ソフト)が揃っているので安心です！

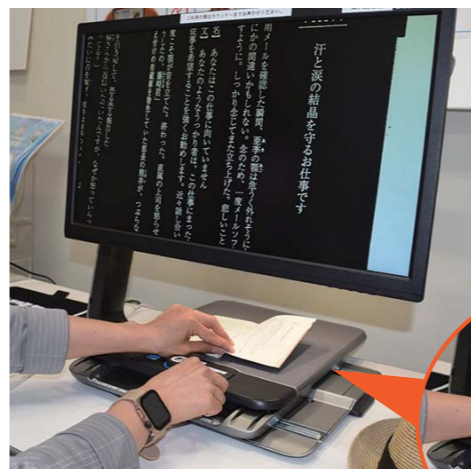

▶『拡大読書器』本を手元で左右上下に動かして見ます。(予約不要)



▶印刷物を読みとり、音声で読み上げる機器です



▶読書支援サービス『Your Eyes』本をiPhone・iPodで撮影すると、文章を読み上げてくれます。(Android非対応)  
※アカウントの貸出可

『LLブック』  
文章だけでなく、  
写真・イラストを用い  
視覚的に分かりやすく  
表現した本です。



▶「旅行に行こう！」  
企画・編集・制作  
藤澤 和子・川崎 千加・多賀谷 津也子・  
小安 展子  
出版社・樹林房



受付の方に  
お願いすると、本を取りに  
行ってくれます！

車いすの方は  
斜面台を使うと読みやす  
くなりますよ！  
(予約不要)



## 手を伸ばせば「本」に届く環境を目指して

### 場の充実を図る取組② ～主なユニバーサルサービス～

図書館の資料	サビエ図書館	市	・ 視覚障害者等に対し様々な情報を点字、音声データ等で提供するネットワークシステム(約35万タイトル)
	録音図書	市西	・ 視覚障害者や普通の印刷物を読むことが困難な方のために作られたデジタル録音図書(約3,000タイトル)
	点字資料	市	・ 点字の図書(約850タイトル)
	大活字本	市西	・ 通常の本の文字の大きさでは読みにくい方のための大きな文字の本
	LLブック	市西	・ わかりやすい文章や、絵やシンボル(絵記号)などを活用した知的障害や発達障害の方など誰もが読書を楽しめるように工夫した資料
図書館の機器	読み上げ機	市西	・ 印刷物を読みとり、音声で読み上げをする機器
	デージー再生機	市西	・ デジタル録音図書やデージー図書を再生
	拡大読書器	市西	・ 読みやすさにあわせて文字や画像などを拡大
	点字ディスプレイ	市西	・ 点字図書のデータを手元で点字表示
サービス	Your Eyes	市西	・ 本のページをスマートフォンで撮影すると文章を読み上げ
	郵送サービス	市	・ 障害者手帳2級以上の方、妊婦など来館困難者に図書を郵送
	対面朗読	市西	・ 朗読協力者(ボランティア)による対面朗読サービス

市はあかし市民図書館 西は明石市立西部図書館

これらのユニバーサルサービスの他に、来館が困難な方へ点字デージー便、移動図書館や電子図書館(電子図書をPC・スマホで貸出、閲覧可能)なども充実。



## INTERVIEW

明石市長 丸谷 聡子 さん

日時:2024年 8月27日 14:00~  
場所:あかし市民図書館 研修室にて  
参加者:ユニバーサルライフ情報紙『びと』編集者  
[神戸班] 鈴木・湯原・和山・中澤・鞍本・ヘルパー  
[あかしユニバーサルツーリズムセンター] 鞍本・高原  
明石市民 木田(女性) 子どもと参加

### Q. あかし市民図書館への思い

Ans. 少子高齢社会が進む社会の中で、「いつでも、どこでも、だれでも本が手に届くまち 明石」の実現が、人にやさしい、暮らしやすいまち明石に、障がいの有無に関わらず、だれもが暮らしやすい明石につながっていきます。多くの人たちが、図書館の本を通して出会うことで、つながり支えあう明石になっていくことを願っています。



### Q. これからの取り組み

Ans. 「本のまち明石」を更に充実し推進するために、2025年4月に明石市内3館目として西二見駅前に「二見図書館」をオープン予定です。その後、市内4館目として「西明石地域交流センター内に図書スペース」を準備中です。ぜひ暮らしの中で、身近に本に接してもらいたいと思います。



田辺聖子 著「新源氏物語」新潮文庫 刊

### 心に残る本 お勧めの本・・・

丸谷市長の青春が詰まった愛読書。今はページが少し日焼けしてしまったけれど、まるで大切な子どもを抱くように差し出してくれたのは紫式部が作者として知られる源氏物語。NHKの大河ドラマ「光る君へ」が放映中のこの機会、ぜひ皆さまにもお読みいただき、物語ゆかりの地・明石で笑顔が素敵な丸谷市長と源氏物語の世界について語り合ってはいかがでしょう。

# こかく庵

## 三代続く老舗甘味処

明石初の甘味処として1917年(大正6年)に創業以来、すべて店内調理にこだわり、いつでもつくりたてを提供しています。北海道小豆を独自の配合ですっきりとした甘さに仕上がった餡子をベースにしたぜんざいやおしるこ、きなこもちといった甘味が楽しめますよ。さらに、魚の棚花かつをさんより仕入れたふわふわのうめやラウス昆布を使用した甘めのお出汁を使用しているうどんやそば、丼物、定食など、おやつにもお昼ごはんにもぴったりなメニューも充実。より食欲が増すこれからの季節、ぜひ『こかく庵』で舌鼓をうってみたいかがでしょうか。

- 明石市本町2-5-6
- TEL:078-912-2118
- 営業時間:11:00~17:00
- 定休日:木曜・第2水曜
- HP:<https://www.kokaku.co.jp>



HP Instagram

アクセス 各線「明石駅」(共に車いす対応EVあり)より南へ徒歩約10分



店内の様子



▲濃厚な自家製粒あんとこんがり焼いたお餅、塩昆布付きの『かめ山』990円(税込)



▲熱々のおもちと冷たいアイスの絶妙な組み合わせが特徴の『きなこもち』770円(税込)

▲国産の鶏もも肉を使用したシンプルな味付けの『から揚げ定食』1150円(税込)

## 酒商い NENRIN 嚥下食対応ダイニング

目で楽しんで 喜んでいただける料理を堪能

📍(パピオスあかし内) 📍(パピオスあかし1F) 📍 ※入り口手すりあり  
 ※介助ベッドのあるトイレをご利用の方は、あかし案内所のトイレ(7:00~23:00)をご利用ください  
 飲み込む力が弱い嚥下障がいのある方も外食を楽しんでもらいたいと2023年6月8日オープン。見た目も普通食と変わらないムース食で、味にこだわった嚥下食を楽しんでいただけるように工夫されています。予約の際には、一人ひとりのお客様に合わせた味付け、アレルギーや好物、食事内容を電話にて事前に詳しく聞いたうえで、ヒアリングシートに沿って料理を提供しています。  
 また、嚥下食のほかにも魚や肉、お酒などの一般メニューも豊富に揃っているので、家族や友人と一緒に美味しい食事をぜひ。



▲嚥下食のテイクアウトも対応  
 ▲嚥下食とは思えない、見た目と食感  
 ▲嚥下食コース料理!! 2,500円~

※コース・テイクアウトともに5日前までに予約



Instagram

カウンター席も、車いすでも入って高さが丁度いい!

入り口には段差がありますが、スロープがあるので安心です



- 明石市大明石町1-6-1 パピオスあかし1F
- TEL:080-7300-2218 ■営業時間:火曜~日曜・祝日 15:00~23:00(L.O.22:30)
- 土・日限定 昼ランチ11:30~14:00(L.O.13:30)
- 定休日:月曜※月曜が祝日の場合は営業 翌火曜が定休

アクセス 各線「明石駅」(共に車いす対応EVあり)より南へ徒歩約5分

## 須磨の火祭り 火渡り修行

11月23日(祝・土) 11時~

いこしの面影を今に伝える古刹 須磨寺



源平ゆかりの名刹

大本山 須磨寺 上野山福祥寺

TEL:078-731-0416 神戸市須磨区須磨寺町4丁目6-8

- 真言宗十八本山霊場
- 新西国第二十四番霊場
- 摂津西国第七番霊場
- 摂津八十八ヶ所第八十八番霊場
- 神戸七福神霊場
- 神戸六地藏客番霊場
- 神戸十三仏霊場

## 持続可能な社会を目指して

高齢化社会に於いてユニバーサルツーリズム(UT)が創り出す社会、『あったらいいな!!』を地域のネットワークで創り出す



YouTube をご覧いただけます

## 旅を楽しむ

高齢の方も障がいのある方も、より安全・安心に明石の滞在を楽しめるようサポートします

## 安 安心・安全がたいせつ!

身体状況のヒアリングから、旅に関わる宿泊・観光・移動・介助などをコーディネート。それにより不安を抱えたまま旅に出るという心配はなくなります。

## 楽 いっしょに楽しむ!

訪れた場所で、必要なサポートを必要な時間と場所につなぐことで、同行者の負担を軽減し、一緒に旅を楽しむことができます!

## 低 旅をより低コストに!

必要なサポートを必要な時間と場所につなぐことにより、出発地から介助者を同行させる必要がなくなり、旅行費用の大幅な軽減につながります。

安心・楽しむ・低コスト 3つの笑顔の中心をあかしユニバーサルツーリズムセンターが担います

- 神戸ユニバーサルツーリズムセンター  
TEL/FAX.078-381-6470 E-Mail:info@wing-kobe.org  
〒650-0042 神戸市中央区波止場町7-1 かもめりあ中突堤中央ターミナル1F・2F
- あかしユニバーサルツーリズムセンター  
TEL.090-5805-4247 E-Mail:akashi-ut@npo-withus.org  
〒673-0891 明石市大明石町2-1-1 グリーンヒルホテル明石 318号室内

詳しくは お問い合わせ ください

### COMIC

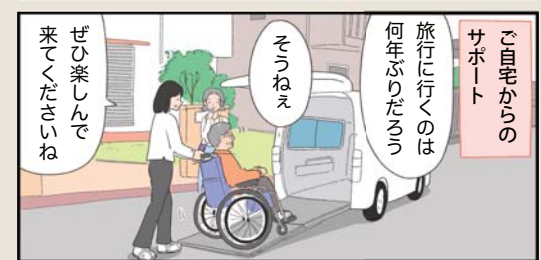

旅行に行きたいけど...

近畿ケア輸送協会会員

誰もが 当たり前に出出できる社会を目指して

介護福祉タクシーは、車椅子の方以外に「要支援・要介護者」「障がい者」「その他単独歩行困難者」の方がご乗車いただけます。

料金

- 一般の中型タクシーとほぼ同じ料金体系です。
- 下見励行いつも同じドライバーなので安心!
- 最短ルートをお調べします。乗り心地よし!

備品

- お一人での外出に、お付き添いさせていただきます。
- リクライニング車椅子ストレッチャー等

秋が短くなったとお嘆きの貴方様 秋を探しに出かけませんか!

ふくしよいな 0120-294-417 お気軽に電話ください

〒669-1322 三田市すずかけ台3-5-4-14-104 (三田市民病院近隣)  
 代表: 奥野成雄 ホームヘルパー2級 飯野自第1211号  
 携帯: 090-3429-9870 E-mail: okuno294ta@gmail.com

福祉タクシー おくの

いつでもどこへでも…

お買い物から  
通院・転院、冠婚葬祭参列、  
旅行のサポートまで  
看護師・ヘルパー添乗も  
可能な安心移動！



私たちに  
お任せください！

# お出かけを笑顔でつなぐ 安心移動サービス



神戸市消防局認定

酸素・AED・喀痰吸引器・パルスオキシメータ搭載  
ご要望に応じます お気軽にご相談・お申し付けください！

神戸市北区有野中町2-13-11 神戸市消防局認定 患者等搬送事業者（民間救急）

## みのりケアサービス ☎078-275-1100

北神店・兵庫店・三木店



紅葉鯛の旬到来！！  
ちよつと贅沢な明石のグルメをご自宅で



東経135度日本標準時子午線が通るまち、兵庫県明石市。  
明石海峡が目の前に広がる地元で評判のグルメが、  
気軽に取り寄せできるWEB上のマーケット、それが明石メルカートです！  
ぜひ右のQRコードよりお立ち寄りください。



明石メルカート 検索

【お問い合わせ先】  
一般社団法人  
明石観光協会  
TEL 078-918-5080  
定休日 月曜/年末年始  
営業時間 8:55~17:40

より豊かな滞在を目指して

## 2024年4月1日から民間事業者にも 障害者に対する合理的配慮の提供が義務化されます

2021年5月から障害者差別解消法では、合理的配慮は、国や自治体などは法的義務、民間企業・事業者は努力義務とされていましたが、第204回通常国会において改正 障害者差別解消法が成立し、民間企業・事業者にも障害者に対する合理的配慮の提供が義務化されました。

### ユニバーサルホスピタリティ研修 DVD 15分

神戸・あかしユニバーサルツーリズムセンターでは、障がいのある人たちにとって、安心・安全を基本とした車いす利用者対応研修DVD(ホテル編)を作成いたしました。  
このDVDが貴宿泊施設様のより良いおもてなし研修につながることを願っております。

ホテル編  
車いすご利用者様



第1刷  
200部完売！  
好評につき増刷  
しました！

車いすご利用者様への接遇

- ① エントランスでのおもてなし
- ② フロントでのおもてなし
- ③ 客室でのおもてなし
- ④ レストランでのおもてなし

特別価格 2,000円  
(税・送料込)

この事業の収益は、神戸・あかしユニバーサルツーリズムの普及啓発の活動資金として活用されます。

詳しいお問合せは、神戸ユニバーサルツーリズムセンターまで

TEL./FAX. 078-381-6470  
mail: info@wing-kobe.org



花と動物と人とのふれあい共生パーク  
**神戸どうぶつ王国**  
 KOBE ANIMAL KINGDOM

神戸どうぶつ王国は

「花と動物と人とのふれあい共生パーク」

緑に溢れ、色とりどりの花が咲き誇る園内では、動物たちの生き生きとした姿を間近でご覧いただけます。動物とのふれあいや動物たちのパフォーマンスを通して、楽しく学べるエデュテイメント(=EDUTAINMENT)施設です。



動物たちのパフォーマンス



【Wings ウィングス】

フリーフライトバードパフォーマンス

今春、さらにパワーアップしてリニューアル！鳥たちが風を掴み、躍動的に空を翔ぶ華麗なフライトパフォーマンス。



【Buddy バディ】

ワーキングドッグパフォーマンス

牧羊犬による羊の追い込みや、フリスビーの華麗な姿をご覧ください！

ふれあいやイベント

アルパカなどの人気動物とのふれあいや、飼育員によるトークイベントをおたのしみください！【えさやり有料】



アルパカのえさやり



ワオワオトーク



水鳥えさやり

注目のエリア！

今春、王国の10周年記念事業として、カピバラたちの湿原～Pantanal～がオープン！開放的な空の下、滝が流れ込む池でまったりと過ごすカピバラたちをご覧ください！



カピバラたちの湿原  
～Pantanal～

※天候や動物の体調により、イベントの内容が予告なく変更・中止になる場合がございます。

- 【アクセス】
- ・ポートライナーで三宮から約14分 / 神戸空港から約4分
  - ・「計算科学センター（神戸どうぶつ王国・「富岳」前）下車すぐ
  - ・阪神高速・京橋ICから / 阪神高速・生田川ICから神戸空港方面へ約15分

KOBE ANIMAL KINGDOM  
**神戸どうぶつ王国**



〒650-0047 神戸市中央区港島南町7-1-9  
 TEL: **078-302-8899**  
 URL: [www.kobe-oukoku.com](http://www.kobe-oukoku.com)

動物取扱業：【事業所名】神戸どうぶつ王国（株式会社どうぶつ王国）【所在地】〒650-0047 神戸市中央区港島南町7丁目1-9  
 【登録番号】（展示）神保保第0314001号（販売）神保保第0314002号  
 【登録年月日】平成26年4月1日【有効期間の末日】令和11年3月31日【取扱責任者】藤岡健児

「心のおもてなし」出前研修会を始めませんか

2030年には35%を超える超高齢社会があります。日本の障がい者総人口の約90%以上は交通事故や病気などが原因での中途障がい者です。超高齢社会における障がいのある人たちの増加は、旅することを諦めてしまう人たちに繋がります。何らかの障がいのある人たちが、安心して訪れたい町への取り組みを始めませんか！

【心のおもてなし出前研修費用】

各1講座 50,000円  
 （コーディネーター費用・講師謝金・交通費含む）

- 研修時間：90分 ①②③の内、ご希望1講座とします。
- 研修参加：20名以内
- 講座内容：①肢体障がい者への接遇 ②視覚障がい者への接遇 ③聴覚障がい者への接遇
- 場 所：貴施設内(会議室など)

神戸市内  
限定

企画実施 神戸ユニバーサルツーリズムセンター TEL/FAX: 078-381-6470 E-mail: [info@wing-kobe.org](mailto:info@wing-kobe.org) (担当：野見)  
 ※申込者様には研修日間および、研修内容に関して担当者よりご連絡を申し上げます。



びと広告募集

- A4サイズ ■ 20ページ フルカラー
- 発行部数 10,000枚 ■ 年4回(季刊)発行 (無料配布)

あなたのお店や商品を「びと」に広告掲載してみませんか？

広告掲載料金	■ A中面1ページ	100,000円
	■ B中面1/2ページ	60,000円
	■ C記事下広告	30,000円

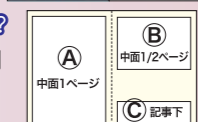

「びと」とは…

神戸と明石の情報が合併！どちらも楽しめるようになっているユニバーサルな情報紙です。障がいがある人も、そうでない人も、高齢の方も、その家族も、みんながより充実した暮らしを送り人生を楽しむ…そんな社会を願い、地域情報紙「びと」を発行しています。車いすの方も利用しやすいお店や施設などのユニバーサル情報がギュッとつまったA4版20ページ、フルカラーのフリーペーパーです。

まずはお気軽にご連絡くださいませ

神戸ユニバーサルツーリズムセンター TEL.FAX. 078-381-6470  
 神戸ユニバーサルツーリズムセンター

# 第4期



私たちは支援する人も、支援される人も、  
たがいに支えあう街を創り出すことを目的に、神戸・明石のユニバーサルな情報発信に取り組んでいます。  
「びと」の活動をさらに充実させるため、支援のほどよろしくをお願いします。

# 「びと」サポーター 募集中

是非、ご協力を  
お願いします！

2024年度サポーター

2024年度サポーター期間  
2024年4月1日▶2025年3月31日

● 3,000円コース ● 5,000円コース ● 10,000円コース

ご支援いただいた方には支援金額に応じたプレゼントをお届けさせていただきます！

## 第4期「びと」サポーター 申込書

フリガナ			
氏名			
住所	〒		
連絡先	電話：	携帯電話：	
3つのコースがございます。金額のところにチェックと口数を入れてください。お一人さま何口でもお申し込みいただけます。			
<input type="checkbox"/> 3,000円コース( 口) <input type="checkbox"/> 5,000円コース( 口) <input type="checkbox"/> 10,000円コース( 口)			
<input type="checkbox"/> ユニバーサルライフ情報紙「びと」の紙面に名前の掲載を希望しない方はチェックを入れてください			

※上記の「びと」サポーター申込書にご記入の上、郵送かFAX、またはメールの場合は上記の各項目を「氏名」から「名前の掲載」まで順番にご記入の上、info@wing-kobe.orgに送信し、お申込みください。  
※商品の発送に利用させていただきますので、住所、氏名はお間違えないようお願いいたします。

振込先が変更になりました

右記にて振込を受け付けております	振込先	兵庫信用金庫 新長田支店(店番052) 普通 0511938 特定非営利活動法人ウイズアス 理事長 村上真一郎
------------------	-----	--

※誠に恐れ入りますが、振込手数料はお客様のご負担にてお願い申し上げます。※商品は、お申込みとご入金の確認後に発送させていただきます。

申込方法	FAXの場合	▶ 078-381-6470
	郵送の場合	▶ 〒650-0042 神戸市中央区波止場町7-1 かもめりあ中突堤中央ターミナル1階 神戸ユニバーサルツーリズムセンター ウイングコウベ(NPO法人ウイズアス)
	メールの場合	▶ info@wing-kobe.org

## ご支援、ありがとうございます！びとサポーターの方々(敬称略)

- |  |  |   |   |
|--|--|---|---|
| <ul style="list-style-type: none"> <li>■横浜市 太田 久子</li> <li>■神戸市 赤本 公孝</li> <li>■尼崎市 山中 正利</li> <li>■神戸市 特定非営利活動法人 アイライト協会</li> <li>■神戸市 村上 加津子</li> <li>■神戸市 村上 恵津子</li> <li>■神戸市 坂田 多津子</li> <li>■神戸市 畑原 智栄子</li> <li>■神戸市 平田 逸郎</li> <li>■神戸市 畑 文隆</li> <li>■加古川市 小渡 潤子</li> <li>■神戸市 樋口 幸美</li> </ul> | <ul style="list-style-type: none"> <li>■神戸市 松原 亮介</li> <li>■大阪府 石山 秀樹</li> <li>■神戸市 青木 杉匡</li> <li>■明石市 鞍本 昌男</li> <li>■神戸市 神戸学院大学</li> <li>■明石市 伊藤 啓</li> <li>■明石市 光岡 真・節子</li> <li>■明石市 村上 彰</li> <li>■神戸市 村上 真一郎</li> <li>■尼崎市 比嘉 定一</li> <li>■京都府 山本 英嗣</li> <li>■神戸市 新木 ツヤ</li> <li>■宝塚市 笠井 尚美</li> </ul> | <ul style="list-style-type: none"> <li>■草津市 片山 雅崇</li> <li>■神戸市 鍵野 大介</li> <li>■埼玉県 西澤 砂弥香</li> <li>■大阪府 井上 貴彦</li> <li>■西宮市 加藤 浩隆</li> <li>■神戸市 加口 大輔</li> <li>■神戸市 吉村 和也</li> <li>■株式会社 DOWELL</li> <li>■小野市 市橋 紀夫</li> <li>■神戸市 安田 仁思</li> <li>■神戸市 丸川 志津子</li> <li>■明石市 森野 裕貴</li> <li>■神戸市 本條 誠</li> </ul> | <ul style="list-style-type: none"> <li>■美方郡 中村 和成</li> <li>■神戸市 小林 文字</li> <li>■神戸市 全寿庵 ござそば</li> <li>■神戸市 辻 恭平</li> <li>■神戸市 石倉 泰三</li> <li>■明石市 平尾 公英</li> <li>■神戸市 宗保 晋</li> <li>■神戸市 毎田 糸美</li> <li>■石川県 中村 富貴子</li> <li>■神戸市 中村 武徳</li> <li>■NPO法人 まじゅんの会</li> </ul> |
|--|--|---|---|

連絡先 TEL/FAX. 078-381-6470 神戸ユニバーサルツーリズムセンター ウイングコウベ

# Go!Go! WING KOBE 特別編

## Summer Recreation

神戸須磨シーワールドへ  
Go! Go! WING KOBE



2024年6月1日にグランドオープンして以来、連日大人気の『神戸須磨シーワールド』へ7月29日に取材とレクリエーションを兼ねてみんなで久しぶりに外出しました。夏休み真っ只中で大盛況のなか、まずはキッチンカーで思い思いに食事を楽しんだあとは新オープン後の目玉となる、大迫力のシャチとイルカショーを堪能！  
そのほか、水の一生をテーマにした原風景を再現した展示やたくさんのいきものたちを見ることができるアクアライブがあり、館内には車いすが4台乗れる広いエレベーターがあるので安心ですよ。また、シャチやイルカをはじめ、神戸須磨シーワールドのオリジナルグッズなどショッピングも楽しめます。「まだまだオープンしたばかりで人が多くひとつひとつのエリアをゆっくりとみて回ったり休憩することは難しかったけれど、またみんなで行けたらいいね」と話しています。

みなさんもぜひ、行ってみてください。



みんなで食べた、キッチンカーのご飯はおいしかったです



久しぶりに2ショットをパシャリ！

## 就労継続支援事業所「ほのぼの」の活動日誌

2024 ほのぼのの活動

# 猛暑も笑顔で

# のりこえたぞ〜!!



ほのぼのファーム！  
水まき最高

使用中です

近隣の  
お年寄りと折紙

新しい仲間!?  
階段昇降機「のぼる君」

この夏はNさんの  
初盆でした

住所 〒673-0892 明石市本町2丁目5番-13号 玉澤ビル201号室  
TEL/FAX:078-913-5315

# レッドロブスター 須磨海浜公園店

アメリカ発祥のシーフードレストランが神戸に上陸!



2023年9月、須磨海浜公園にグランドオープン!ライブロブスターやさまざまな調理法で楽しめるオイスター、旨みたっぷりのシュリンプなどのシーフードをはじめ、ステーキやピザ、パスタなど幅広いメニューがあります!また、神戸牛と淡路産の玉ねぎを使用した須磨海浜公園店ならではの限定メニューも楽しめますよ。店内には海を連想させる小物が至る所に設置され、海辺のリゾートを思わせる非日常感のある空間で開放感あふれるひとときを過ごしてみたい。



- 神戸市須磨区須磨浦通1-1-2
- TEL078-742-9834
- 営業時間:11:00~22:00(L.O.21:00)
- 定休日:なし
- HP:<https://www.redlobster.jp>

アクセス JR「須磨海浜公園駅」(車いす対応EVあり)より南へ徒歩約10分



HP



Instagram



Facebook

▲車いすをご利用されている方は要事前連絡 ペット同伴の方はテラス席をご利用ください



▲みんな揃ってYURT CAFE&BBQ PARKへLet's go!



車いすの方は側道の入口からBBQエリアへ入れます



HP



Instagram

## YURT CAFE&BBQPARK

オーシャンビューが望めるカフェ&BBQ



2023年9月にオープンした須磨海岸を一望できるカフェとBBQが楽しめるお店。地産地消の食材を使用した料理や、お店自慢のYURTパンケーキとお店こだわりのコーヒーが味わえ、潮風を感じられるBBQエリアは「パークエリア」や「ウッドデッキ」など3種類あり、食材を持ち込んで楽しむもよし食材を予約し手ぶらで楽しむもよし。家族や友人を誘って、目の前に広がる海を眺めながら美味しい料理をぜひ!



YURT オリジナルデザートシェイク



▲店自慢のCAFÉメニュー

### BBQ利用料

- パークエリア:一般1,650円/子供(小学生まで) 850円/未就学児400円
  - ウッドデッキエリア:一般2,000円/子供(小学生まで) 1,000円/未就学児500円
  - ルーフトップエリア:一般2,000円/子供(小学生まで) 1,000円/未就学児500円
- 全て税込み※車いすの方は要予約

- 神戸市須磨区須磨浦通1-1-1 ■TEL:078-731-6001
- 営業時間:11:00~22:00
- CAFÉ: 11:00~22:00(L.O.21:00) BBQ PARK:11:00~21:00 (BBQは11:00~15:00/14:00~17:00/17:00~21:00)
- 定休日:不定休 ■HP:<https://yurt-web.com/>

アクセス JR「須磨海浜公園駅」(車いす対応EVあり)より南へ徒歩約9分



ぜひ行ってみたいですね!!

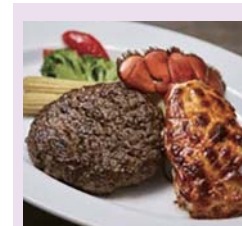

▲『ロブスターの黄金焼き&神戸牛ハンバーグ』4389円(税込)

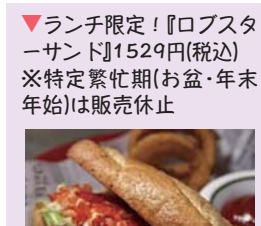

▼ランチ限定!『ロブスターサンド』1529円(税込) ※特定繁忙期(お盆・年末年始)は販売休止



## 神戸須磨シーワールド アクアライブ

水とともに姿を変える自然環境を再現

「水の一生」をテーマに瀬戸内海の原因風景を再現した展示や、生きものたちの多様な行動を観察できます。入り口では、兵庫県三木市の黒滝をイメージした迫力ある滝がお出迎え。上流から干潟、河口までに住む生きものや神戸市立須磨海浜水族園より保全活動を行っている絶滅が危惧される魚など鳴門の渦潮を再現した水槽や、屋内では日本最大規模のアマモ水槽も見どころです。

▶ROCKY LIFE ロッキーフライフ(4階~3階) カリフォルニアアシカ・ゴマフアザラシ・ウミガメ・マゼランペンギンを展示。砂・岩・植栽などで生息環境を再現し、陸上の姿や水中での動きなど、生きものたちの多様な行動を観ることが出来ますよ。



4F-3F



2F

◀KURAGE LIFE クラゲライフ(2階) ゆったりとした時間が流れるクラゲの浮遊感と神秘性を感じる、癒しの空間。



▲SUMACOLLECTION スマコレクション 須磨海浜水族園で飼育されていた、淡水魚の一部を公園利用者に向けて無料で展示。神戸市立須磨海浜水族園の歴史も展示され、振り返りながら長く愛されたロングノーズガー、ピラルク、ロシアチョウザメ、パイユ、オーストラリアハイギョなど展示しています。

館内にはスロープがあるので安心です



3F-2F

▲LOCAL LIFE ローカルライフ(3階~2階) 六甲水系の河川や瀬戸内海の豊かな自然を再現しており、生きものたちがそれぞれの環境で多様な姿と生き方を見ることが出来ます。



2F-1F

▲TROPICAL LIFE トロピカルライフ(2階~1階) トップライトから自然光が差し込み、本物のヤシの木が育つ。穏やかな波に揺られる礁湖の生きものたちのいる自然環境を再現したエリア。波打ち際の憩いのひとときをお楽しみください。

### 編集後記

すーしゃん⇒灼熱の須磨シーワールド・明石市長のインタビューとワクワクと緊張の連続だったが、充実した日々を送れた

さやえんどう⇒ガーデニングのほかの仕事も頑張っています。

あゆむ⇒去年と同様に全国的に猛暑が続いていますね。

たか⇒神戸どこでも車いすの月間報告書を配ったり、山の幸染めの創作活動をしたりしています。

ゆみちゃん⇒わたしはおやつ配り担当です♡

ときねえ⇒てくてこ手当て、不健康な物ゲットだぜ!

アグス⇒遅れずに頑張っています。

てつや⇒9月から働かせて頂いています。新しいことにも挑戦していきたいです。

mami⇒自宅に眠らせていた「あさきゆめみし」を引っ張り出し、源氏物語の世界へタイムスリップ!

ちいこ⇒暑さに負けず、ガーデンのお手入れ頑張っています。

のみとも⇒今回は【嚙下食対応ダイニング】を発見!! お店の情報と併せて介護タクシー、介助人など、ぜひ神戸・あかしユニバーサルツーリズムセンターへお問い合わせください。特別な記念日などにいかがでしょうか?



しゃきこ⇒暑さ厳しい夏が終わり、大好きな秋の到来! 満喫します^^

あやべえ⇒今年は、近年稀にみる猛暑でしたね(汗) 早く過ぎやすくならないように!

Eisuke⇒秋といえば〇〇の秋。私は食欲の秋おいしい物いっぱい食べるぞ!

ひろひろ⇒真夏日に久しぶりにみんなでお出かけ♪ 次は紅葉でのんびりですね。

クロリク⇒もうすっかり秋ですね、秋といえば紅葉、食欲、スポーツの秋などがありますね。最近少し太

てきたのでこれを機に生活習慣を見直し、体づくりをはじめたいと思います。

のぶちゃん⇒今号は、みんな揃って久しぶりのお出掛け!! とても暑かったけど... 楽しかったなあ♪

なんでも屋こうさん⇒暑さ厳しい真夏の須磨シーワールドでショーを満喫!

デーチ⇒夏が終わり、過ごしやす季節になってきましたね~。

今年の秋は、旬の食材を味わってみたり紅葉を見に行けたらと思います。



**DOLPHIN STADIUM**  
ドルフィン  
スタジアム

**神戸須磨シーワールド ドルフィンスタジアム**

イルカのパフォーマンスで感動できる



▲イルカのスピーディーなパフォーマンスに感動!

「ドルフィンスタジアム」は収容人数は立ち見を含めて約1600名、客席中間部にRESERVED SEATを設置し、さらに車いすの方の観覧エリアも設置しているので、車いすを利用されている方も迫力のあるパフォーマンスを見ることができます。ドルフィンスタジアムの1階には水中のイルカの様子を観察できるドルフィンホール・地産地消の食材が楽しめるフードコート・オリジナルグッズが購入できるスーベニアショップや、2階にはイルカとのふれあい体験ができるドルフィンビーチもあり、最新鋭の施設を堪能してみたいかでしょうか。



▲開放感あふれるオープンキッチン  
豊富なメニューを取りそろえ、大人も子どもも楽しめる『ワフ ドルフィンスタジアム(フードコート)』



▲イルカを中心に、海の生きものをテーマにしたオリジナルグッズに出会える『ワフ ドルフィンスタジアム(スーベニアショップ)』

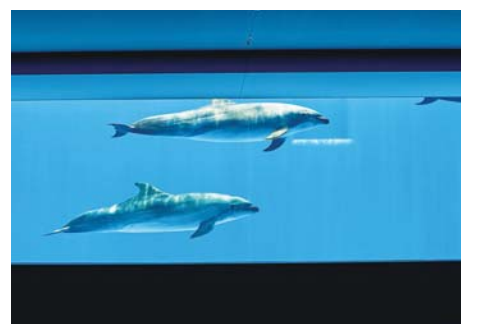

▲横幅12メートル高さ2.7メートルの大型アクリルで水中のイルカの自然な姿を観察できる『ドルフィンホール』



仲間と一緒にドルフィンスタジアム前のテラスでキッチンカーのフードを食べて気分もおなかも満足。



車いす専用スペース席で迫力のあるイルカパフォーマンスが楽しめる。

YouTubeでも話題の迫力あるイルカのパフォーマンスを楽しくドキドキワクワク!

**ORCA STADIUM**  
オルカ  
スタジアム

**神戸須磨シーワールド オルカスタジアム**

西日本で唯一、シャチのダイナミックなパフォーマンスが楽しめます!



▲シャチのダイナミックなジャンプは迫力!

メインプール、サブプール、ブリーディングプール、メディカルプールの4つのプールで構成され、収容人数は立ち見を含めて約2,500名、車いすスペース席では介助者の方も一緒に観覧できます。ベンチ下に配管が通っているRESERVED SEATを客席中間部に設置しているので、夏は冷却、冬は暖かくなるなど季節に応じて快適にパフォーマンスを見ることができますよ。また、オルカスタジアム1階にはシャチを観ながら兵庫県の地産地消をテーマにした50種以上のメニューを味わえるbuffetレストランがあります。



◀『ブルーオーシャン オルカスタジアム(buffetレストラン)』  
シェフが目の前で作り上げていくライブキッチン。目の前にシャチの泳いでいる姿を観ながら、出来たての食事を堪能できます。  
※buffet形式:80分制 営業時間:11:00~17:00 ※時期により変更あり

- 大人:プレミアムシート6000円/オーシャンエリア5000円/ビーチエリア4000円
- 小学生:プレミアムシート3000円/オーシャンエリア2500円/ビーチエリア2000円
- 幼児:プレミアムシート1800円/オーシャンエリア1500円/ビーチエリア1200円

※事前予約制:2024年8月3日(火)~ ※料金はエリアによって異なるため確認  
※予約時間をすぎた場合はキャンセルとなり入店不可  
※予約開始日:1カ月前~来館当日9:00まで  
※水族館に入館のお客さまのみご利用可能です

buffet restaurant PRICE



▼『オルカホール』  
6m×3mの大画面ディスプレイを設置し、知床におけるシャチの映像投影のほか、教育プログラムなどのイベントも実施できるスペースもありますよ。

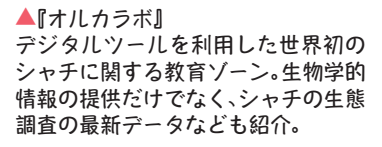

▲『オルカラボ』  
デジタルツールを利用した世界初のシャチに関する教育ゾーン。生物学的情報の提供だけでなく、シャチの生態調査の最新データなども紹介。



ゆったりとした車いすスペース席

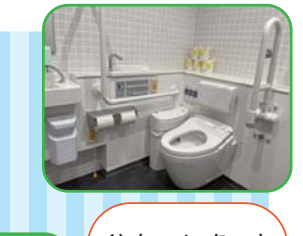

館内には、車いすやベビーカーを利用された方も安心して利用できるような大きめのエシペーター・車いす対応トイレ(一部オストメイト対応あり)があります



◀『ブルーフラッグ オルカスタジアム(ミュージアムショップ)』  
公式キャラクターのオリジナル商品や海の生きものをモチーフにした各種グッズを販売。売店前では、ハズしくじなし「オルカくじ」も楽しめますよ。



◀『ポートダイナー オルカスタジアム(テイクアウトフード)』  
片手で気軽に食べられる軽食やドリンクを販売

**KOBE どこでも車いす** 無料貸出し 『KOBEどこでも車いす』は、無料で車いすを利用できるサービスです

ご利用時間 **10:00▶17:30**  
神戸ユニバーサルツーリズムセンター (NPO法人ウイズアス)  
Tel/Fax:078-691-1111

- 借りた日に返却してください。
- 利用は神戸市内に限ります。
- 身分を証明できるものをご持参ください。(手続きに必要です)

- 貸出し・返却場所
- 新神戸駅観光案内所
  - 神戸市総合インフォメーションセンター (JR三ノ宮駅東口出て南側・ポトライナー三宮駅階下)
  - 神戸空港旅客ターミナル総合案内所
  - 三宮インフォメーションギャラリー(10:30オープン)(三宮センター街)
  - 神戸ハーバーランド総合インフォメーション
  - 神戸プラザホテル
  - 神戸ポートタワーホテル
  - ホテルオークラ神戸 (ロビー階・ベルキャブテンデスク)
  - 神戸メリケンパークオリエンタルホテル (3Fベルキャブテンデスク)
  - 神戸ユニバーサルツーリズムセンター
  - 北京料理 神戸飯店(11:00オープン)(水曜日定休日 祝日の場合は営業)
  - ポトリアビサービス 神戸駅前店 (9:00~17:00 定休日:日・祝・第2・4土曜日)
- しばらくの間、土・日のみ借りた場所への返却となります

**KOBE RESORT CRUISE boh boh**  
Handling by Kobe Sea Bus

We are a firm believer that the calm sea would never grow the excellent sailor.

『神戸タラソセラピーウェルネスクルーズ』を運航する boh boh KOBE では、船上で海風を感じながらタラソセラピー(海洋療法)を体験でき、心身ともに元気で幸せな気持ちになれる特別な時間をお届け。日本食文化と神戸の食を融合させた「神戸食」を味わいながら、神戸空港を離発着する飛行機を間近に見ることができます。また、神戸の特徴的な地形を活かして、西に沈む夕陽を何度も見ることができるサンセットクルーズも魅力の一つ。3階オープンデッキにはタラソハーブガーデンがあり、近くで香りを楽しむこともできます。1階は車椅子移動も可能なバリアフリーとなっており、どなたでもお楽しみいただけます。

【出航時刻】①11:00/②13:00/③15:00/④17:00/⑤18:30【乗船料】  
①~④は60分クルーズ、⑤は90分クルーズとなります。  
①、②、③は昼時便、その日の詳しい運航スケジュールはHP、SNSを要確認。

60分クルーズ:大人/1,800円 中高生・シルバー/1,500円 小人/900円  
90分クルーズ:大人/2,200円 中高生・シルバー/1,800円 小人/1,100円

各種予約・問合せはこちら 0120-370-764 (9:00~18:30)  
神戸市中央区波止場町7-1 中突進中央ターミナル

各種予約・問合せはこちら 神戸シーバス HP boh boh KOBE 船員 Instagram

障がい者割引/各種障害者手帳・ミライIDアプリに割引あり※詳しくは要問合せ ※1階に多目的トイレあり

入口

神戸須磨シーワールド全体のイラストマップ。左から、アクアライブ、ドルフィンスタジアム、オルカスタジアム、神戸須磨シーワールドホテルになっています。



アクアライブ

ドルフィンスタジアム

オルカスタジアム

ILLUST MAP



オルカのモニュメントがお出迎え♪



車いす・ベビーカー貸し出し ※車いす:無料 ベビーカー:1日300円(税込)

- 神戸市須磨区若宮町1-3-5
- TEL:078-731-7301
- 営業時間:10:00~18:00 ■定休日:不定休
- 入館料:通常期間:大人(高校生以上)3100円/小人(小・中学生)1800円/幼児(4~6歳)1800円/シニア(65歳以上)2500円
- ※お盆期間/夏休み期間(お盆期間除く・繁忙期の土日祝)/12月~3月(冬休み・春休み期間を除く)は、上記料金と異なるためHP参照
- ※障害者手帳提示にて大人1200円/小人・幼児650円
- ※入館窓口での販売のみWEB販売はありません
- 購入時に手帳を窓口にて提示
- ※その他の料金についてはHP参照
- HP:<https://www.kobesuma-seaworld.jp/>

アクセス 電車の場合:JR「須磨海浜公園駅」(車いす対応EVあり)より南へ徒歩約5分  
車の場合:大阪方面からの場合→阪神高速「湊川IC」より国道2号線で西へ  
姫路・岡山方面からの場合→第二神明道路「須磨IC」より南へ



HP



Instagram



Facebook



X



YouTube

## 三宮の直営店「伍魚福オツマミドコロ」

常時約100アイテムの商品を販売しています。  
ここだけの限定商品もあります!

神戸市中央区三宮町1丁目10-1 神戸交通センタービル2F  
阪急神戸三宮駅東口、JR三ノ宮駅西口 改札階直結 【TEL】078-392-5529  
【営業時間】有人店舗 11:00 ~ 20:00 (不定休) / 自販機販売 7:00 ~ 23:00 (年中無休)

こぎふく  
**KOBE 伍魚福**  
<https://www.gogyofuku.co.jp>

# 神戸須磨シーワールド

## 子どもから大人まで大人気!! 神戸の水族館2024年6月1日にグランドオープン!!

生物にふれ生命のめくもりを感じ生命の大切さを心と体で学びながら遊んで感じとれる水族館。  
シャチのモニュメントがある、シーワールドプラザを中心にオルカスタジアム、ドルフィンスタジアム、アクアライブの3つの棟で構成され、560種19,000点の生き物が展示。西日本で唯一 オルカパフォーマンスとドルフィンパフォーマンスが楽しめます。  
『神戸須磨シーワールド』へ、ぜひ。



公式キャラクター「オルシー」

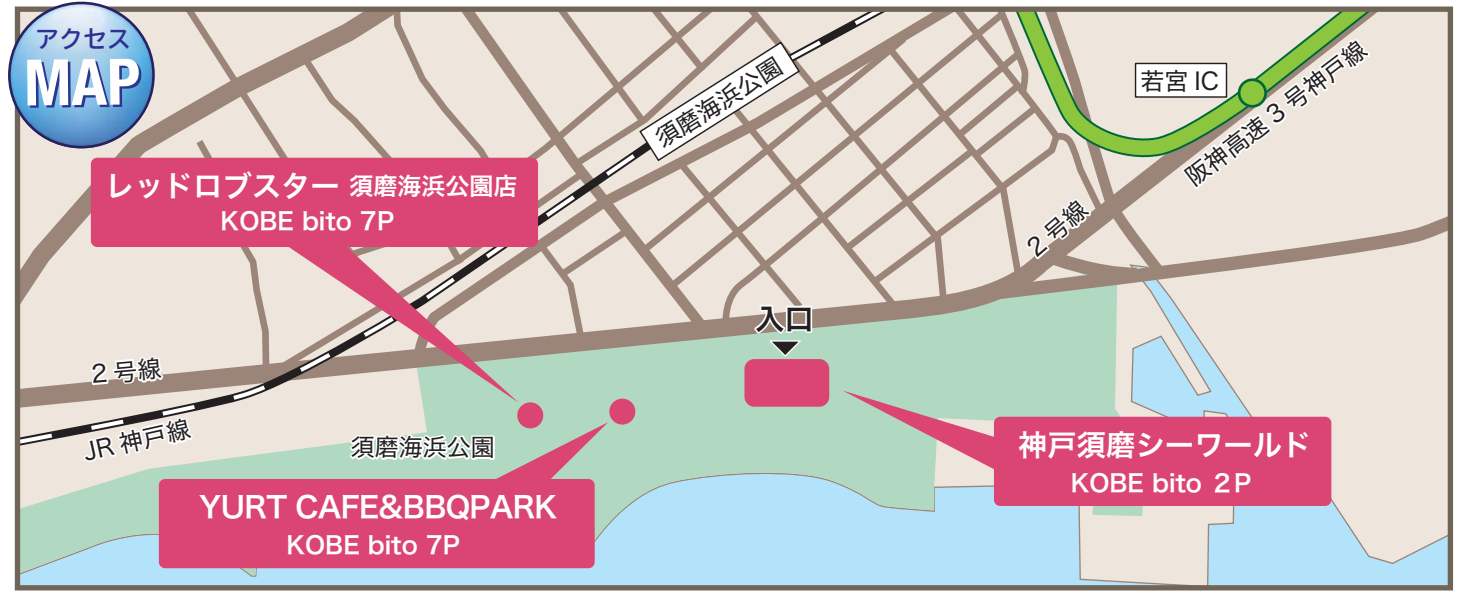
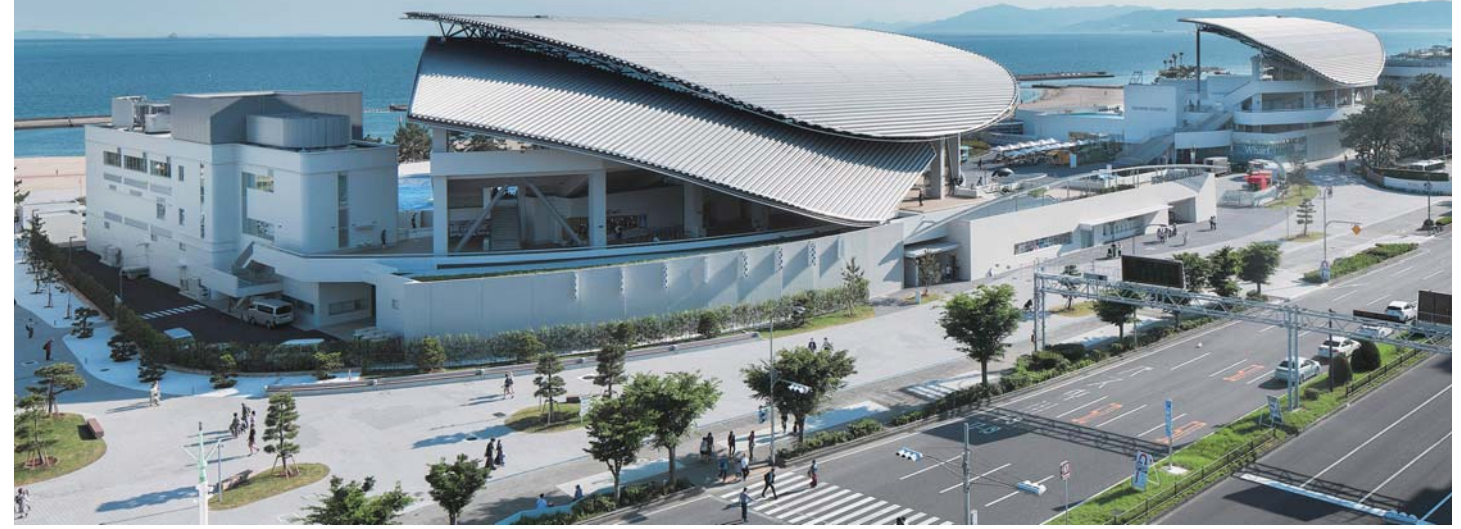

使用マーク凡例

一般エレベーター	車いす対応駐車場	車いす対応トイレ	こうべ・だれでもトイレ 車いす・オストメイト対応 折りたたみシート またはベビーカーシート設置	筆談対応可	AED
車いす対応エレベーター	一般駐車場	オストメイト	自動ドア	コミュニケーションボード	障がい者割引有
スロープ	授乳室	おむつ交換台	点字ブロック	点字ブロック	食糧 ぎざみ食対応

神戸ユニバーサルライフ情報紙 びと

発行 2024年10月1日 発行者 村上 真一郎  
発行所 神戸ユニバーサルツーリズムセンター(NPO法人ウィズアス)  
〒650-0042 神戸市中央区波止場町7-1かもめりあ中突堤中央ターミナル2階  
TEL/FAX:078-381-6470  
HP:<https://npo-withus.org> E-Mail:[info@wing-kobe.org](mailto:info@wing-kobe.org)

スタッフ	石山 沙貴子	松本 広美	和山 栄輔	中澤 幸司
	鞍本 紗綾	石上 歩	金丸 友海	月岡 智江美
	小崎 絢	比嘉 孝広	黒田 陸	鍛示 哲也
	坂田 暢子	岡部 洋	鈴木 啓史	
	野見 朋子	上田 時代	湯原 大地	

